Zeitallerlei

Bilder-Rätsel 1

Mutter Hase hat Pech: In jeder Jahreszeit verliert die arme Hasenmutter ihre zwei Kleinen. Hilfst du ihr, sie wiederzufinden?
Manchmal kannst du sie nur an den Ohren erkennen - und - oh Wunder! - es scheinen Baumhasen zu sein, die klettern können!

Wusstest du das?

Wie schnell wächst ein Haar?
1 cm im Monat.
Das ist 1 mm in 3 Tagen.

Wie lange dauert ein Augenblick?
6 Sekunden. Das ist die Zeit, nach der die Augenlider durchschnittlich einmal blinzeln - und dazwischen blickt das Auge!

Wie lange dauert ein Händedruck?
Genauso lange wie ein normaler Atemzug, nämlich 3 Sekunden.

Auflösung Bilder-Rätsel:
Die richtige Reihenfolge ist: Bild 5, 8, 3, 4, 1, 2, 7, 6

Bilder-Rätsel 2

Ein zehn Jahre altes Kind pflanzt im Herbst eine Eiche und besucht sie nach einer Woche, im nächsten Frühling, im Sommer, nach 2, 8, 50 und 90 Jahren wieder.

Aber unsere Bilder sind wie ein Salat durcheinander geraten! Bringst Du die Bilder in die richtige Reihenfolge? Auflösung über den Bildchen.

Bilder: Marie-Laure Viriot

GALAKDAM

Spiel des Lebens

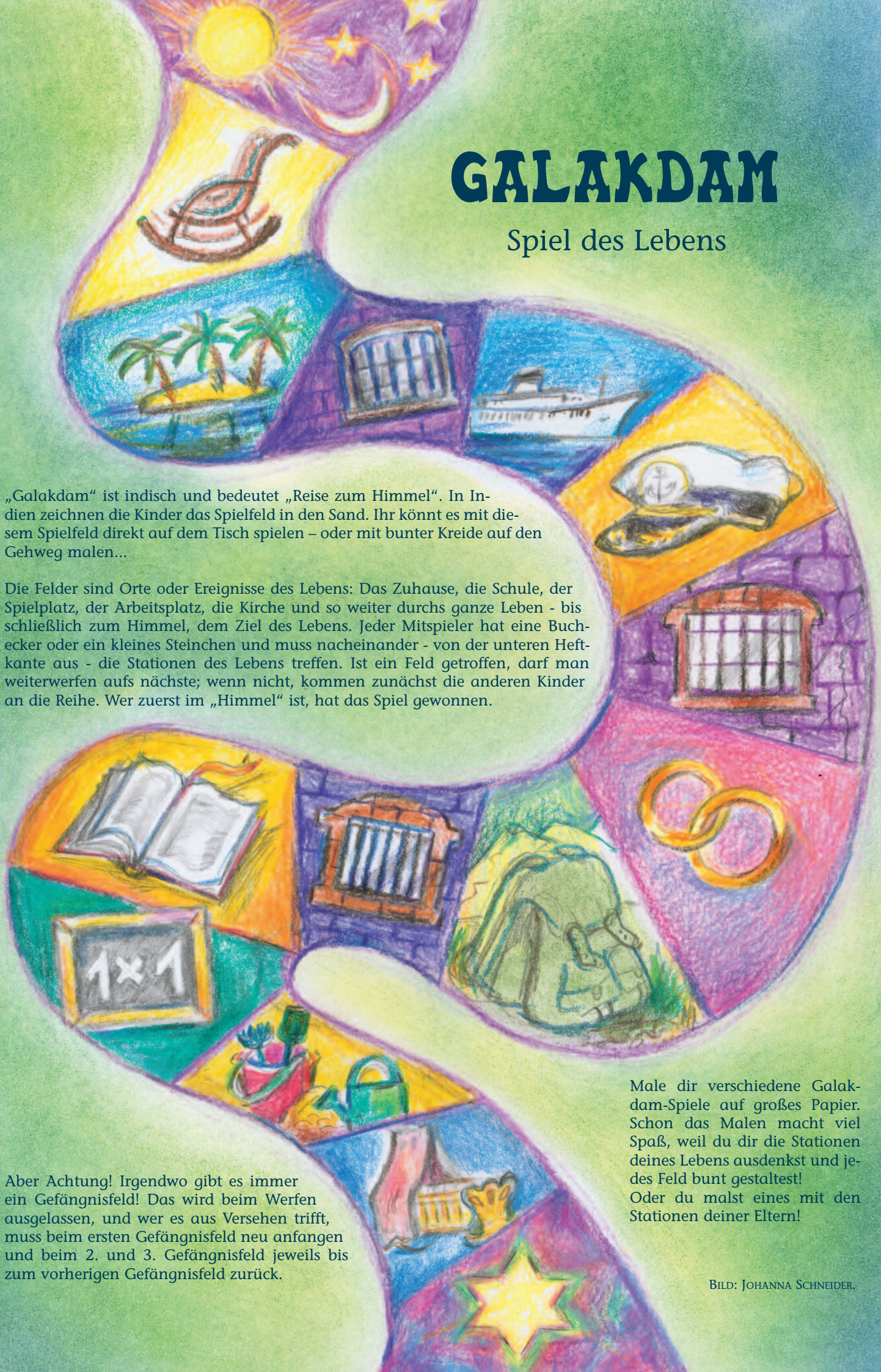

„Galakdam“ ist indisch und bedeutet „Reise zum Himmel“. In Indien zeichnen die Kinder das Spielfeld in den Sand. Ihr könnt es mit diesem Spielfeld direkt auf dem Tisch spielen – oder mit bunter Kreide auf den Gehweg malen...

Die Felder sind Orte oder Ereignisse des Lebens: Das Zuhause, die Schule, der Spielplatz, der Arbeitsplatz, die Kirche und so weiter durchs ganze Leben - bis schließlich zum Himmel, dem Ziel des Lebens. Jeder Mitspieler hat eine Buchecker oder ein kleines Steinchen und muss nacheinander - von der unteren Heftkante aus - die Stationen des Lebens treffen. Ist ein Feld getroffen, darf man weiterwerfen aufs nächste; wenn nicht, kommen zunächst die anderen Kinder an die Reihe. Wer zuerst im „Himmel“ ist, hat das Spiel gewonnen.

Male dir verschiedene Galakdam-Spiele auf großes Papier. Schon das Malen macht viel Spaß, weil du dir die Stationen deines Lebens ausdenkst und jedes Feld bunt gestaltest!
Oder du malst eines mit den Stationen deiner Eltern!

Aber Achtung! Irgendwo gibt es immer ein Gefängnisfeld! Das wird beim Werfen ausgelassen, und wer es aus Versehen trifft, muss beim ersten Gefängnisfeld neu anfangen und beim 2. und 3. Gefängnisfeld jeweils bis zum vorherigen Gefängnisfeld zurück.

Bild: Johanna Schneider.